UNIVERSIDAD DE GRANADA

Centro de Servicios Informáticos y Redes de Comunicación

Mantenimiento de RedUGR 26 de mayo

22/05/2025

Mantenimiento

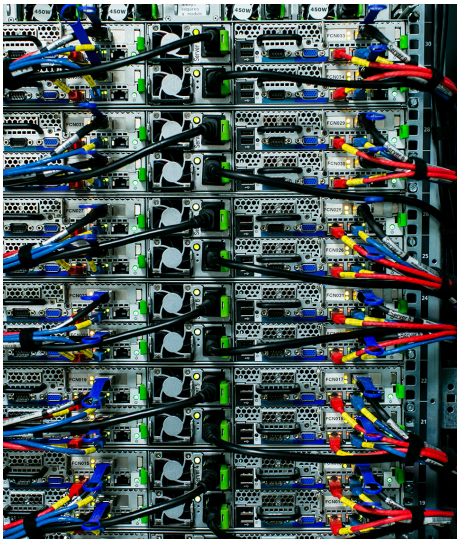

Debido a operaciones necesarias de mantenimiento crítico de RedUGR, la Red Informática de UGR sufrirá cortes intermitentes en la conectividad hacia y desde Internet en la fecha y hora indicada a continuación:

DÍA: 26/05/2025 (Lunes)
HORA: 06:00-08:00
EDIFICIOS: Todos los centros de UGR.
SERVICIOS AFECTADOS:Conectividad hacia y desde Internet (incluye servicio VPN y 'roaming' en eduroam)

Disculpad las molestias.

Copyright© 2025 Universidad de Granada