UNIVERSIDAD DE GRANADA

Centro de Servicios Informáticos y Redes de Comunicación

# Plan de información y atención agosto 2024

29/07/2024

Durante el mes de agosto de 2024, el Centro de Servicios Informáticos y Redes de Comunicación seguirá atendiendo a sus usuarios en las siguientes fechas y horarios:

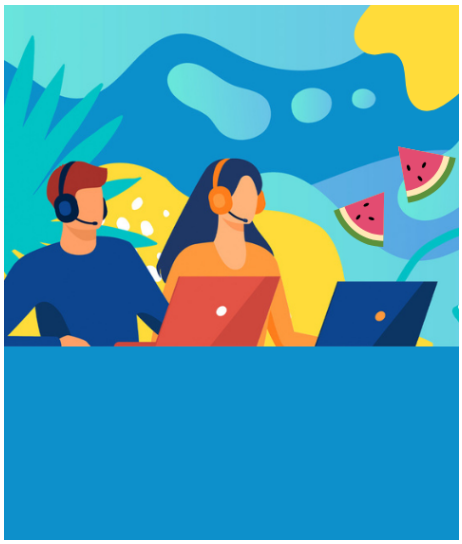

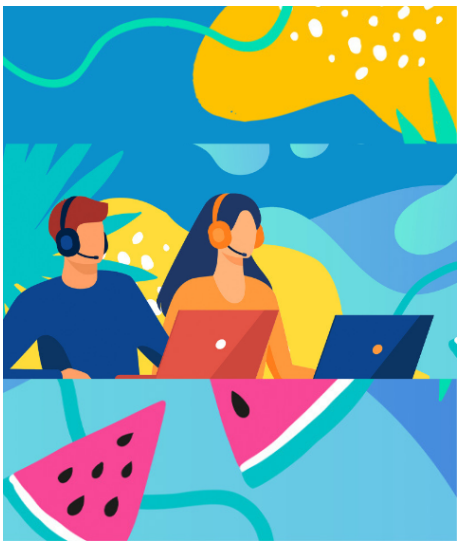

- **Fechas:** del 1 al 31 de agosto
- **Horario:** laborables de lunes a viernes, de 9:00 a 19:00 horas
- **Teléfono:** 36000 (958241010 Extensión: 3)
- **Correo electrónico:** @email

Además, la Universidad sigue prestando una serie de servicios a la comunidad universitaria. Para más información, consulte el siguiente enlace: Plan de atención UGR en agosto.


Copyright© 2025 Universidad de Granada