UNIVERSIDAD DE GRANADA

Centro de Servicios Informáticos y Redes de Comunicación

Cambios en las Listas de Distribución

17/07/2024

Información correo

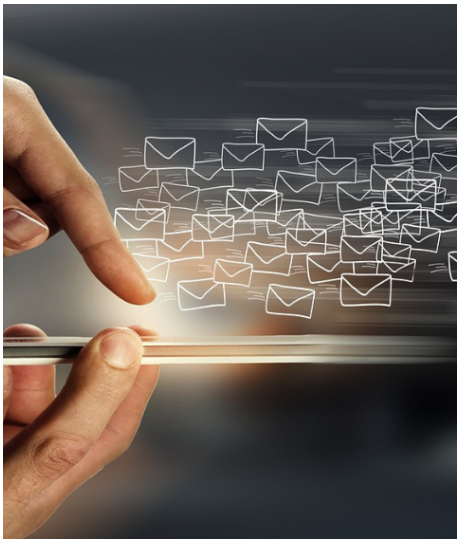

El 17 de julio se ha realizado un cambio de denominación de las siguientes listas de distribución institucionales:

- **infoalumnos@listas.ugr.es**, pasa a denominarse: @email
- **infopas@listas.ugr.es**, pasa a denominarse: @email
- **sindical-pas@listas.ugr.es**, pasa a denominarse: @email

Además, la lista **infoconfe@listas.ugr.es** va a quedar fuera de servicio y en su lugar deberá utilizarse la lista noticias@listas.ugr.es.

Pueden consultar toda la información sobre las listas de distribución institucionales en el siguiente enlace: Listas de Distribución UGR

Copyright© 2025 Universidad de Granada